

Project

LE 106 - FONDATION MONS 2015

rue d'Écosse 42
1060 Bruxelles

Architects

COTON_LELION_NOTTEBAERT

Tél : 32 2 215 41 15

Address

106 rue de Nimy, 7000 Mons

xavier.lelion@gmail.com

Programme

Installing the nerve center of the production and promotion of Culture in Mons.

OTHER PROJECTS :

Typology

Culture

HOTEL DU GREFFE - Parlement de la
Communauté Française de Belgique
- 2008 2009
- Bruxelles

Status

Concept proposal

Conception

2008

BPS 22

- 2009

- Charleroi

Client

Ministère de la Communauté Française

Total budget

2 400 000

KERAMIS

- 2009 2015

- La Louvière

Architects

Coton_Lelion_Nottebaert

Stability

Bureau d'études Greisch

ANETHAN

- 2008 2011

- Bruxelles

Special

Bureau d'études Greisch

techniques

Artists

Marcel Berlangier

Salut public



Â© pixelab

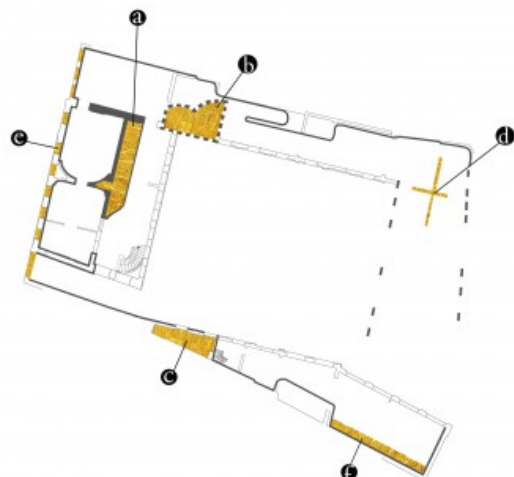

A : respect de l'implantation existante sur son terrain adossé aux débris des salles existantes et dans sa base interne d'un système de circulation verticale
B : Puits de lumière - commentaire spatial selon son et élargi par la base d'un escalier vertical existant - réhabilitation du site
C : Courtyard aux 2 niveaux du terrain l'entourant pour l'ensemble d'une des ailes
D : Réhabilitation de murs existants en cours pour réhabilitation du site
E : Intervention dans l'édification des bases de la Tour de la Fondation
F : Site de l'ancienne aile qui démontre le total de l'implantation du site et de l'édifice du site sur des 2 niveaux

Â© COTON_LELION_NOTTEBAERT

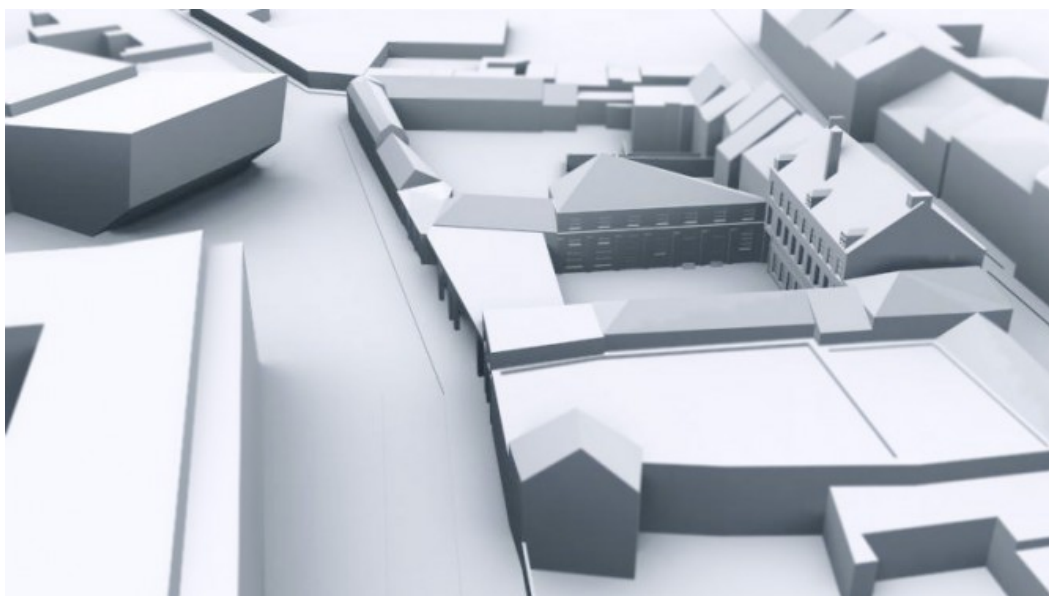

Â© COTON_LELION_NOTTEBAERT

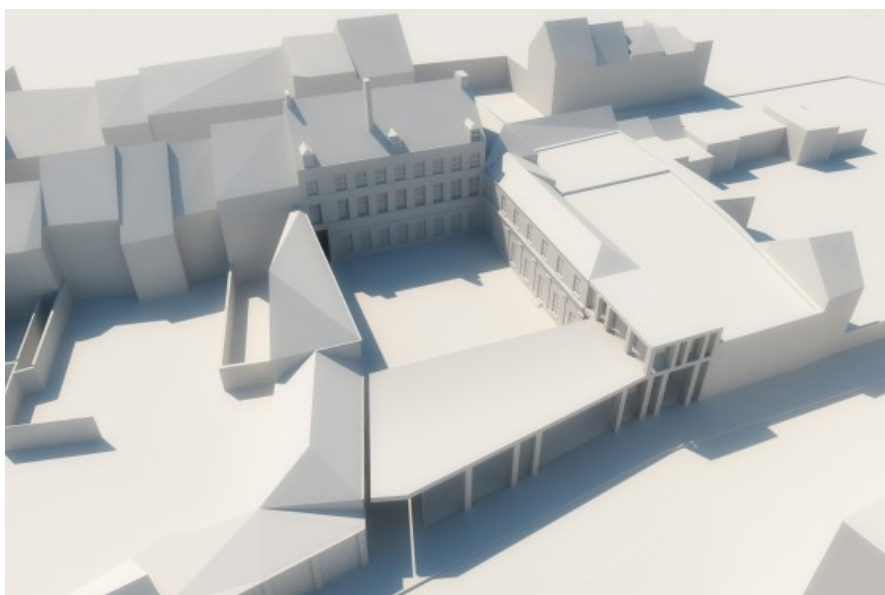

Â© pixelab



Â© pixelab