

Projet

## DIAGENODE

Architectes

AADD - ATELIER D'ARCHITECTURE DANIEL DELGOFFE

Adresse

Rue Bois Saint Jean, 3, 4102 Seraing (Ougrée)

Programme

Laboratoires, bureaux et zone de stockage  
Laboratoires : classes 100 000 particules  
Laboratoires de microbiologie : classes de confinement L1 et L2  
Biotechnologie

À propos

Intégration :  
L'implantation et la morphologie du bâtiment optimise la zone constructible à rue afin de préserver un potentiel maximum de développement ultérieur vers la partie arrière de la parcelle.

Les niveaux du bâtiment ont été disposés de manière à s'adapter à la pente naturelle du terrain. L'entrée principale est directement visible et située le plus proche possible du niveau de la voirie, la fonction d'accueil y est naturellement développée. L'entrée secondaire, dédiée aux employés et aux livraisons est située au niveau du -1, plus proche des espaces de parking.

Spatialité :  
Nous avons adopté pour ce bâtiment un système constructif par ossature (poutres-colonnes) en vue de lui conférer la plus grande adaptabilité. L'espace de distribution central n'est pas de ces vides spectaculaires si souvent non occupés. Au contraire, c'est un lieu convivial de rencontre entre les différents utilisateurs, chercheurs, gestionnaires, etc, en vue de favoriser les rencontres informelles source d'émulation respective.

Identité du bâtiment :  
En réponse à l'architecture hétéroclite des bâtiments avoisinants, l'esthétique globale du bâtiment a été orientée vers une architecture simple et épurée. Le bardage du rez-de-chaussée a été prévu en acier COR-TEN, matériaux d'aspect et de couleur naturelle, sa teinte s'intègre bien dans les teintes naturelles des espaces boisés. Le niveau inférieur est habillé d'une brique de parement de ton sombre.

<http://www.diagenode.com/>

Typologie

Laboratoire de recherche scientifique

Statut

Construit

conception

2011-2015

livraison

2013-2017

Maître d'ouvrage

Privé

Budget total

8835000



rue du Nouveau Sart 8  
4050 Chaudfontaine

Tél : 32 4 368 79 73

atelier@aadd.be  
[www.delgoffe-architecture.be](http://www.delgoffe-architecture.be)

AUTRES PROJETS :

École Communale  
- 2004 2007  
- Vaux-sous-Chèvremont

Centre communautaire  
- 2005-2006 2007  
- Liège (Glain)

CINÉtiqUE et école Leona Platel  
- 2019-2021 2021  
- Liège

Centre sportif de l'Eau d'Heure  
- 2009-2011 2013  
- Froidchapelle

Budget au m2	1450
Superficie	6100
Stabilité	BEC
Stabilité	BEL
Techniques spéciales	A+ Concept



Â© Alain Janssens

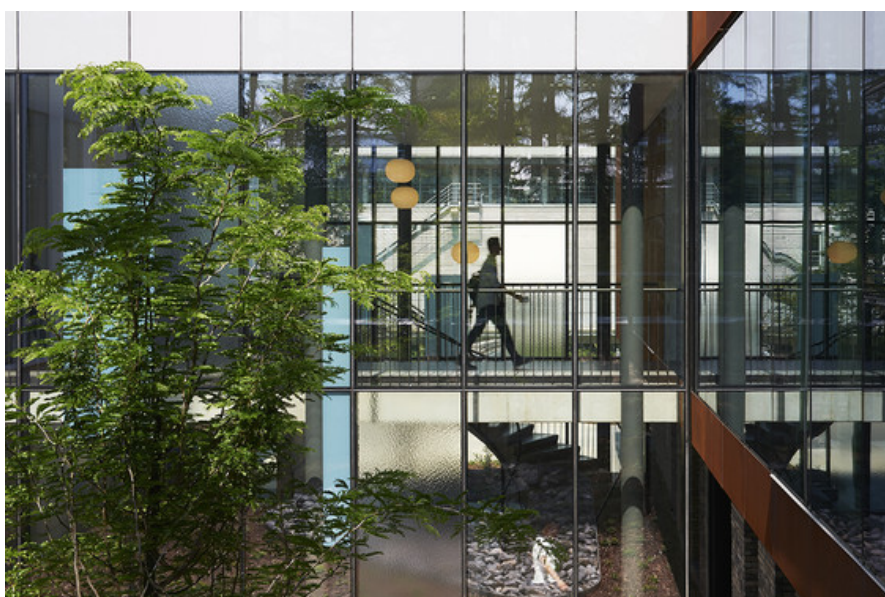

Â© Alain Janssens



Â© Alain Janssens



Â© Alain Janssens



Â© Alain Janssens