

Projet

BUREAUX CRÉATIVE ARCHITECTURE À LIÈGE

Architectes

CRÉATIVE ARCHITECTURE SPRL

Adresse

Quai de Coronmeuse, 34, 4000 LIEGE

Programme

Réalisation du nouveau siège social du bureau d'architectes
Créative Architecture à Liège.

À propos

Un peu à l'étroit dans notre ancien bâtiment, nous avons eu l'opportunité d'acquérir un terrain sur le Quai de Coronmeuse à Liège. Ce terrain situé dans une mini zone artisanale, n'était pas vraiment adapté à la création d'un hall de production (6m de large sur 75m le long d'un mitoyen aveugle). Par contre, il nous semblait tout-à-fait indiqué pour la construction de nos nouveaux bureaux.

Nous avons imaginé un bâtiment en demi-niveau en "open-space" pour créer le plus possible de synergie entre ses utilisateurs. De grandes armoires se logent contre le mitoyen et de larges ouvertures nous mettent en contact avec notre environnement.

Souhaitant créer une image marquante, innovante et novatrice, nous avons également voulu que notre construction soit le lieu de tests techniques nous permettant de confronter la performance énergétique élevée et le bien-être permanent dans un budget contenu. Nous avons opté pour des caissons bois suspendus à une structure bois/béton. L'isolation est très importante, nous permettant d'atteindre un niveau thermique quasi passif. Les châssis aluminium sont dotés de triple vitrage à haute performance.

Le blanc est dominant, entrecoupé de parties anthracites soutenant la géométrie du bâtiment. Des touches de couleurs de base sont données au travers de vitrages colorés dont le reflet joyeux agrmente aussi les espaces intérieurs sous les reflets du soleil.

Ce bâtiment nous permet d'accueillir nos clients dans les meilleurs conditions possibles.

Typologie

Bureaux

Statut

Construit

conception

2012-2013

livraison

2014

Maître d'ouvrage

Créative Architecture sprl

Budget total

750.000

Superficie

± 350M²



Quai de Coronmeuse, 34
4000 LIEGE

Tél : +324/275.69.99

Fax : +324/275.09.23

crearch.info@gmail.com
www.creative-architecture.be

AUTRES PROJETS :

Quartier d'Habitation à PIERREPONT
France
- 2015-2016 2020
- PIERREPONT

DESIGN STATION - LIEGE
- 2012 2015
- LIEGE

MR Saint JOSEPH
- 2007-2010 2014
- VERVIERS

Les Villas de Balmoral à Spa
- 2009-2011 2017
- SPA



Vision nocturne du quai
 © Creative Architecture sprl

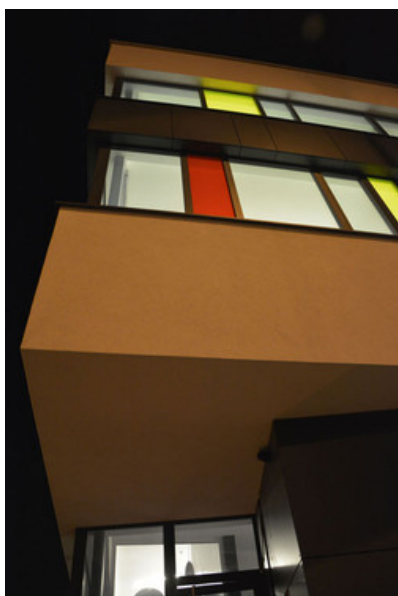

Contre plongée
 © Creative Architecture sprl



Let it be
 © Creative Architecture sprl



Couleur d'automne
Â© CrÃ©ative Architecture sprl



Contre jour.
Â© CrÃ©ative Architecture sprl