

Projet

HANGAR À SEL

Architectes

GOFFART POLOMÉ ARCHITECTES

Adresse

site administratif du District d'Houffalize ? Fontenaille 7, 6661 Houffalize

Programme

Implanté au cœur des Ardennes belges, dans un cadre rural où forêts de conifères et prairies rythment le paysage, le projet de hangar de stockage pour le sel d'épandage tend à faire écho aux entrepôts agricoles structurant l'horizon. Ainsi, le projet aborde une volumétrie traditionnelle dont les codes sont réinterprétés dans une approche néo-vernaculaire, transcendant les principes constructifs ancestraux des halls sylvicoles de la région.

À propos

Le gabarit important du projet convoqué par son usage devient une silhouette singulière à l'échelle du site. Ainsi, la matérialité adoucit l'incidence du hangar sur l'horizon travaillant la transparence de la surélévation. Les façades se parent de polycarbonate dans une approche diaphane jouant sur l'ambiguïté de sa transparence et de sa réflexion : sa présence se vit tant depuis l'intérieur que de l'extérieur à l'image d'un vitrail.

La nuit, alors que la neige balaye les plaines, le bâtiment s'anime et agit comme une lanterne rassurante dans l'obscurité. Au milieu de la tempête, le bâtiment s'illumine au gré du ballet des véhicules de dispersion.

Du point de vue constructif, le projet se révèle spontanément dans une frugale sincérité - un hangar est avant tout, une structure protégée. Entrant en résonance avec le caractère sylvicole de la région, la structure bois se dévoile autant à l'intérieur qu'à l'extérieur renforçant l'intégration du projet dans son contexte. Outre ce parti pris architectural, le bois renvoie également à une réponse pratique. En effet, ses propriétés naturelles le rendent moins sensible à un environnement aussi agressif que celui du stockage de sel d'épandage.

Typologie

Transport

Statut

Construit

conception

2019

livraison

2020

Maître d'ouvrage

Région Wallonne - Service Public de Wallonie (SPW)

Budget total

265.000

Budget au m²

613,43

Superficie

432



GOFFART POLOMÉ ARCHITECTES

Rue Edouard Baillon
6224 Wanfercée-Baulet

Tél : 071 41 81 53

Fax : 071 41 81 53

info@goffart-polome.com

www.goffart-polome.com

AUTRES PROJETS :

Hôtel de Ville d'Eghezée

- 2013 2017

- Eghezée

Villa des Communes

- 2012 2013-2014

- Court-Saint-Etienne

MAISON PINCHET

- 2012 2013-2014

- Villers-la-Ville

Logements Vignette

- 2010 2013

- Auderghem

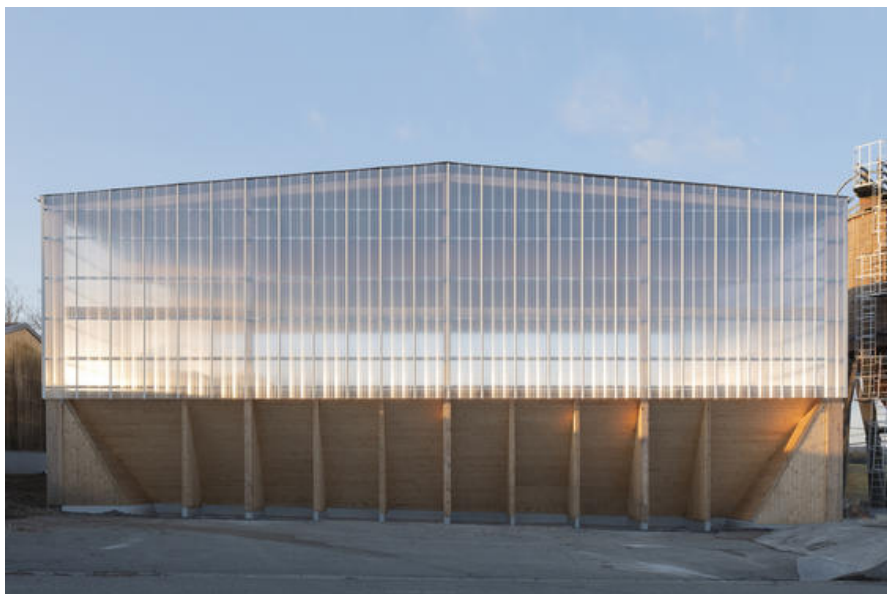

Â© Antoine Richez



Â© Antoine Richez



Â© Antoine Richez



Â© Antoine Richez