

Projet

JOSAPHAT

Architectes

LEDROIT PIERRET POLET ARCHITECTES

Adresse

rue Josaphat, 1030 Bruxelles

Programme

Rénovation du pôle sportif du groupe scolaire Josaphat

À propos

L'architecture du groupe scolaire Josaphat est remarquable. Chaque détail, mobilier, matériau a été dessiné et choisi avec soin par l'architecte Henri Jacobs.

Le groupe s'étend largement en intérieur d'îlot, s'intégrant avec ingéniosité au contexte construit. Sa forme en H lui permet d'aller rechercher, à rue, trois accès avec façades monumentales. L'une d'entre elles permettait un accès direct à la grande salle de gymnastique et à la salle d'armes, accès aujourd'hui compromis par un vestiaire non cloisonné que l'on doit traverser pour rejoindre les salles de sport.

Le principal enjeu consiste à ouvrir l'école sur son quartier. La configuration tentaculaire du bâtiment va rechercher les différentes rues et orientations à travers tout l'îlot, nous permettant de recréer des connections au quartier. Le regroupement de la grande salle de gymnastique et de l'ancien bassin de natation au sein de l'aile nord du site facilite l'autonomie du futur centre sportif.

Une intervention ludique et sculpturale anime l'entrée dans le prolongement de l'avenue L. Bertrand. Elle signale de la nouvelle affectation sportive vers le quartier et devient un jalon de l'espace vert qui mène au Musée de la Bière. Rue Josaphat, l'entrée monumentale Art nouveau, ré-ouverte, permet de faire fonctionner la salle de gymnastique indépendamment de la salle omnisports. Par ailleurs, la toiture plate au dessus des deux grands vaisseaux

Typologie

Sport

Statut

Proposition

conception

2021

Maître d'ouvrage

Commune de Schaarbeek

Budget total

683 000

Superficie

1350

Stabilité

Servais Engineering Architectural

Techniques

A+ Concept

spéciales

Acoustique

ATS

rue de Lisbonne 22
1060 Bruxelles

Tél : 32 2 513 09 58

info@lpparchitectes.be
<http://www.lpparchitectes.be>

AUTRES PROJETS :

Maison privée Dedans-Dehors
- 2005 2007
- Bruxelles (Molenbeek-Saint-Jean)

Maison privée Nuit blanche
- 2004 2008
- Bruxelles

Cygnès-Digue: maison de quartier et logements
- 2005 2014
- Bruxelles

Crèche + logements multiples
- 2009 2012
- Saint-Gilles



Nouvel ensemble de mezzanine/mobilier entre la salle de gymnastique et la salle d'armes
 Â© BINARIO ARCHITECTES - LEDROIT PIERRET POLET ARCHITECTES



R  ouverture des trois portes de la salle de gymnastique vers l'ancien grand bassin
 Â© Ledroit Pierret Polet Architectes

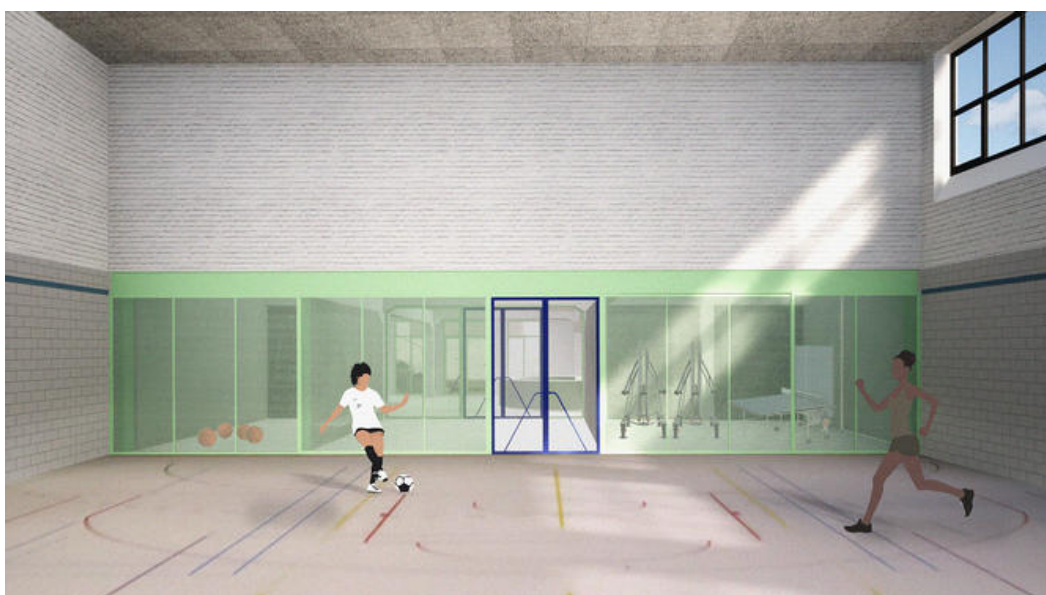

Ancien bassin de natation, ouverture vers la nouvelle entr  e depuis l'avenue Louis Bertrand
 Â© Ledroit Pierret Polet Architectes

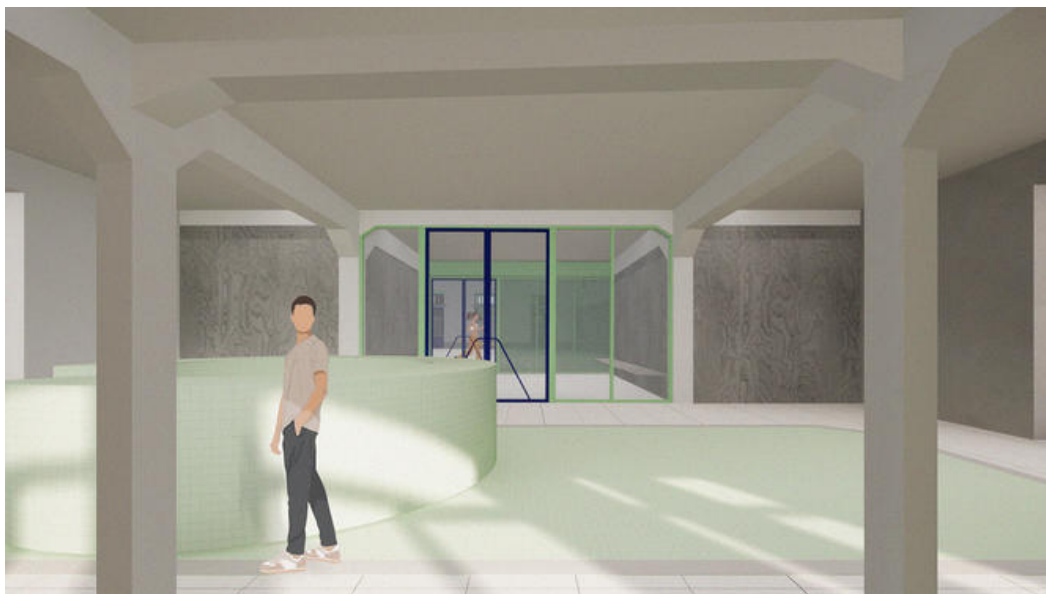

Ancien petit bassin de natation, nouvelle zone d'accueil et de vestiaires
 Â© Ledroit Pierret Polet Architectes



Jalon ludique guidant les visiteurs depuis le nouvel accès Louis Bertrand
 Â© Ledroit Pierret Polet Architectes