

Projet

VILLA W

MDW ARCHITECTURE

Architectes

MDW ARCHITECTURE

Adresse

Avenue du Bois de la Cambre 218, 1050 Ixelles

Programme

Rénovation et extension d'une maison de famille

Typologie

Maisons privées

Statut

Construit

conception

2013

livraison

2016

Maître d'ouvrage

Privé

Budget total

800.000

Superficie

322

Avenue de l'Armée 82a
1040 Bruxelles

Tél : +32 (0)2 428 73 76

mdw@mdwarchitecture.be
www.mdw-architecture.com

AUTRES PROJETS :

Insula
- 2004 2011
- Brussels

Savonnerie Heymans
- 2005-2008 2011
- Bruxelles

Le Lorrain
- 2006 2011
- Molenbeek-St-Jean

Hôtel de Police / Extension de Charleroi
Danses - Charleroi
- 2010 2014
- Charleroi



Â© SÃ©verin Malaud



Â© SÃ©verin Malaud



Â© MDW Architecture

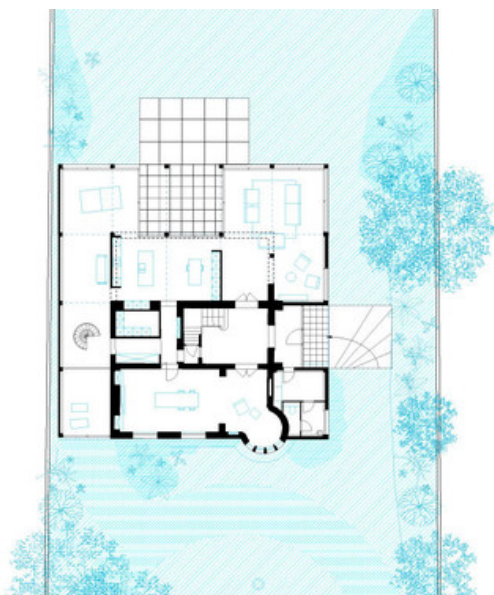

Â© MDW Architecture